

## LEGENDA

- Perimetro del Tessuto Urbano Consolidato
- Ambiti a prevalente destinazione residenziale
- Ambiti terziario-commerciali
- Ambiti a prevalente destinazione produttiva
- Verde urbano privato e attività di florovivaismo
- Insedamenti agricoli
- Ambiti e attrezzature per la mobilità
- Aree agricole
- Monumento naturale della Gollite e Forre dell'Olon

### Riferimenti nodali del territorio comunale

- Perimetro centri storici
- Centro storico - da rivitalizzare
- Centro cittadino con negozi e servizi da potenziare e riqualificare
- Aree del sistema ambientale di relazione con il sistema storico locale
- Aree urbane di valenza ambientale

6

- Centro sportivo comunale
- Percorso ciclopedonale esistente
- Sentieristica RTO

Ingressi alla città di Castiglione Olona

1

- Asse di connessione della rete ferroviaria della Valmorea (da potenziare e riqualificare) per favorire il collegamento longitudinale nord-sud tra le polarità urbane e le frazioni

2

- Stazione Venegono Superiore

### Proposte strategiche di Piano per il centro urbano

#### Per strutture e aree

- Strutturazione di un'area urbana di connessione dell'esistente polo servizi al centro cittadino in pieno del centro
- Verde "di cintura" di natura paesaggistica e connettiva del centro storico
- Valorizzazione e rivitalizzazione dell'area della ferrovia della Valmorea con attestazione dei percorsi di fruizione urbana e di fruizione di natura storico-archeologica e paesaggistica
- Formazione di nuovo polo sportivo con attrezzature e spazi di servizio
- Verde di connessione attrezzato con spazi e strutture sportive e di servizio
- Formazione e mantenimento di corridoi verdi urbani di penetrazione
- Realizzazione di una "porta d'accesso" alla cittadella produttiva con "Punto Info" Turistico

#### Per il miglioramento ed il potenziamento dei collegamenti

- Asse di collegamento viario e ciclopedonale alla stazione ferroviaria di Venegono
- Messa in sicurezza dell'attraversamento della Varesina con nuovo gruppo semaforico attraverso accordo di carattere sovramunicipale con il comune di Venegono Superiore
- Collegamenti alla Valle dell'Olon
- Percorsi di connessione alle frazioni

#### Attraverso anche la previsione di

- Nuovi percorsi ciclopedonali di progetto
- Riqualificazione o nuova realizzazione di percorsi pedonali

#### Strategie di Piano per il miglioramento della fruizione extraurbana

- Cascina da riqualificare quale porta al Pils e sito di promozione turistica e di valorizzazione dei prodotti agricoli e agro-alimentari locali
- Creazione di un centro di ricerca / formazione / espositivo di natura florovivaistica purché compatibile con il vincolo esistente del monumento della Gollite e, comunque, attraverso un accordo di pianificazione con Provincia di Varese e Regione Lombardia

#### Potenzialità territoriali con previsione di strategie a lungo termine

- Riqualificazione e promozione pista bike cross con strutture di supporto

PIANO DI GOVERNO DEL TERRITORIO - PIANO DI GOVERNO DEL TERRITORIO - PIANO DI GOVERNO DEL TERRITORIO - PIANO DI GOVERNO DEL TERRITORIO



## PIANO DEI SERVIZI

|   |   |  |
|---|---|--|
| Tecnici incaricati della redazione P.G.T.<br>Arch. Giuseppe Barra<br>Arch. Renzo Bottinelli<br>Arch. Laura Meroni<br>Plan. Alessandro Molinari<br>Arch. Fabrizio Ottolenghi | Tecnici incaricati della redazione V.A.S.<br>Arch. Giorgio Baldizzone<br>Arch. Luca Battaglin<br>Responsabile del procedimento<br>Geom. Alessandro Limido | Adottato: Del. C.C. n° 46 del 19/12/2013<br>Parere di compatibilità P.T.C.P. Delibera n°138/2014<br>Approvato: Del.C.C. n° 27 del 08/07/2014 |
|---|---|--|

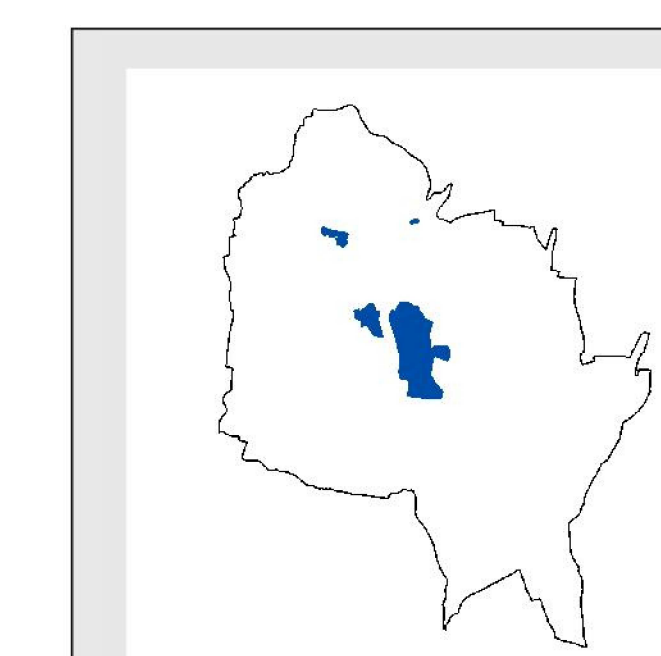

|  |            |
|--|------------|
| TAVOLA:  | <b>A 3</b> |
| Strategie di piano                                     |            |
| SCALA: 1:5.000<br>DATA: GENNAIO 2015<br>AGGIORNAMENTO: |            |

PIANO DI GOVERNO DEL TERRITORIO - PIANO DI GOVERNO DEL TERRITORIO - PIANO DI GOVERNO DEL TERRITORIO - PIANO DI GOVERNO DEL TERRITORIO